



**DIRETORIA EXECUTIVA DE GESTÃO DE BENS, SERVIÇOS E PATRIMÔNIO**  
**GERÊNCIA DE SUPRIMENTO E CONTROLE PATRIMONIAL**  
**COORDENAÇÃO DE CONTROLE DO PATRIMÔNIO MOBILIÁRIO**

**ESPECIFICAÇÃO TÉCNICA**

**2.87.20.145-3**

**GAVETEIRO VOLANTE C/2 GAVETAS EM MELAMÍNICO NA COR OVO**

**1. Dimensões**

466mm X 500mm X 650mm (largura X profundidade X altura).

**2. Laterais**

Em aglomerado BP, espessura de 18mm, com acabamento melamínico texturizado nas duas faces, cor ovo, com revestimento das bordas em fita de PVC, espessura de 2mm, cor marfim, aplicada pelo sistema "HOT MELT".

**3. Tampo**

Em aglomerado BP de 18mm com acabamento melamínico texturizado nas duas faces cor ovo, com bordas frontal e posterior revestidas com fita de PVC, espessura de 2mm, cor marfim, aplicada pelo sistema "HOT MELT".

**4. Puxador do Gaveteiro**

Através de um tubo metálico, diâmetro de 15mm aproximadamente, com acabamento em pintura epóxi pó cor preta, encaixado nos painéis através de rebaixo na madeira.

**5. Subtampo (Bandeja Tipo Gaveta)**

Também em aglomerado BP de 18mm, dotado de uma bandeja em polipropileno ou similar, cor preta, embutida e fixada na madeira com 7 (sete) compartimentos para objetos diversos, conforme detalhe, devendo as arestas da madeira no local de encaixe serem revestidas com fita de PVC no mesmo padrão do móvel.

O tampo será retrátil com dispositivo de corrediça metálica cor preta, dotada de roldanas de nylon para fixação lateral, devendo possuir um sistema limitador de abertura para impedir que caia ao ser manuseado.

A aresta frontal do tampo e das laterais deverão ser revestidas em fita de PVC, espessura de 2mm, cor marfim, aplicada pelo sistema "HOT MELT". Deverá ser executado sob o tampo um rebaixo na madeira que funcionará como puxador.

**6. Painel de fundo**

Em aglomerado BP, espessura de 18mm, com acabamento melamínico texturizado nas duas faces, cor ovo, com revestimento das bordas em fita de PVC, espessura de 2mm, cor marfim, aplicada pelo sistema "HOT MELT".

Sob o painel deverão ser fixados 4 (quatro) rodízios esféricos duplos, diâmetro 50mm com duplo giro, carcaças e roldanas de nylon injetado, buchas de nylon autolubrificantes entre a carcaça e o eixo vertical.

## **7. Gavetas**

Dimensões mínimas úteis 350x380mm (largura x profundidade).

Internamente em aglomerado BP espessura de 15mm, com espelho frontal interno e posterior fixado por dentro das peças laterais com dispositivos de cavilhas e parafusos de no mínimo 02 (dois) por face, fundo em duraplac espessura de 4,0mm ou similar na cor ovo.

Espelho frontal externo em aglomerado BP espessura de 18mm, com acabamento melamínico texturizado nas duas faces e bordas revestidas em fita de PVC espessura de 2,0mm cor marfim, aplicada pelo sistema "HOT MELT", fixado ao espelho interno através de parafusos, inclusive o puxador metálico cor preta cujos parafusos de fixação deverão atravessar as duas peças.

As peças laterais da gaveta deverão ser fixadas nos topos dos espelhos frontal e posterior interno através de parafusos e cavilhas.

Gaveteiro dotado de corrediças metálicas cor preta com roldanas de nylon. Sistema de tranca embutido na lateral do móvel e na lateral da gaveta. Não serão admitidas perfurações no fundo do gaveteiro para instalação do sistema, nem travamento na face inferior da lateral da gaveta. Fechadura de cilindro oxidada, incorporada à tranca também embutida na lateral do móvel, com duas chaves dobráveis tipo Soprano ou similar.

## **8. Montagem**

Com parafusos SOFT 7x70mm cabeça de 17mm para chave halen, oxidado preto, utilizando ainda cavilhas embutidas.

## **9. Embalagem**

O fichário deverá ser fornecido completo, inclusive com todas as ferragens e acessórios, montado e embalado individualmente.

**DESENHO TÉCNICO**

**2.87.20.145-3**

**GAVETEIRO VOLANTE C/ 02 GAVETAS EM MEL. NA COR OVO**

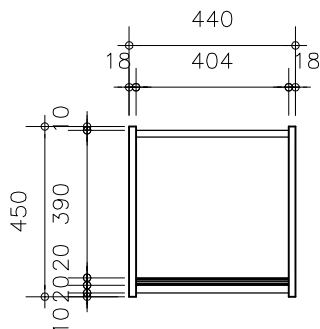

VISTA SUPERIOR

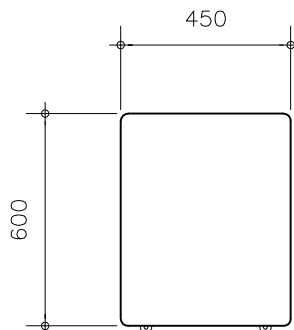

ELEVAÇÃO LATERAL

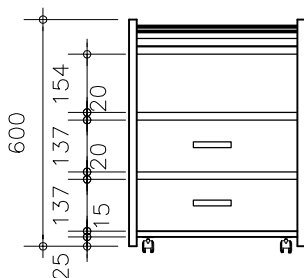

VISTA FRONTAL

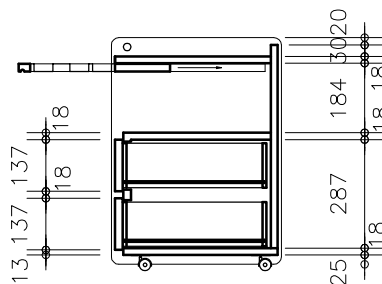

CORTE ESQUEMÁTICO

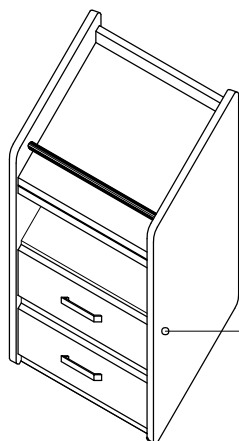

PERSPECTIVA

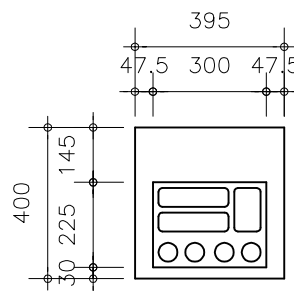

VISTA FRONTAL

FECHADURA

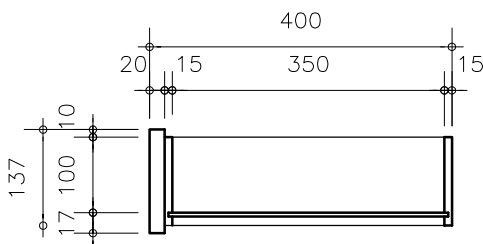

DET. GAVETA



**DIRETORIA EXECUTIVA DE GESTÃO DE BENS, SERVIÇOS E PATRIMÔNIO  
GERÊNCIA DE SUPRIMENTO E CONTROLE PATRIMONIAL  
COORDENAÇÃO DE CONTROLE DO PATRIMÔNIO MOBILIÁRIO**

**FOTO**

**2.87.20.145-3**

**GAVETEIRO VOLANTE C/2 GAVETAS EM MELAMÍNICO NA COR OVO**

